gemeinsam – barrierefrei – selbstbestimmt

Behindertenseelsorge
Katholische Kirche
im Kanton Zürich

Sensibilisieren – Begegnung ermöglichen

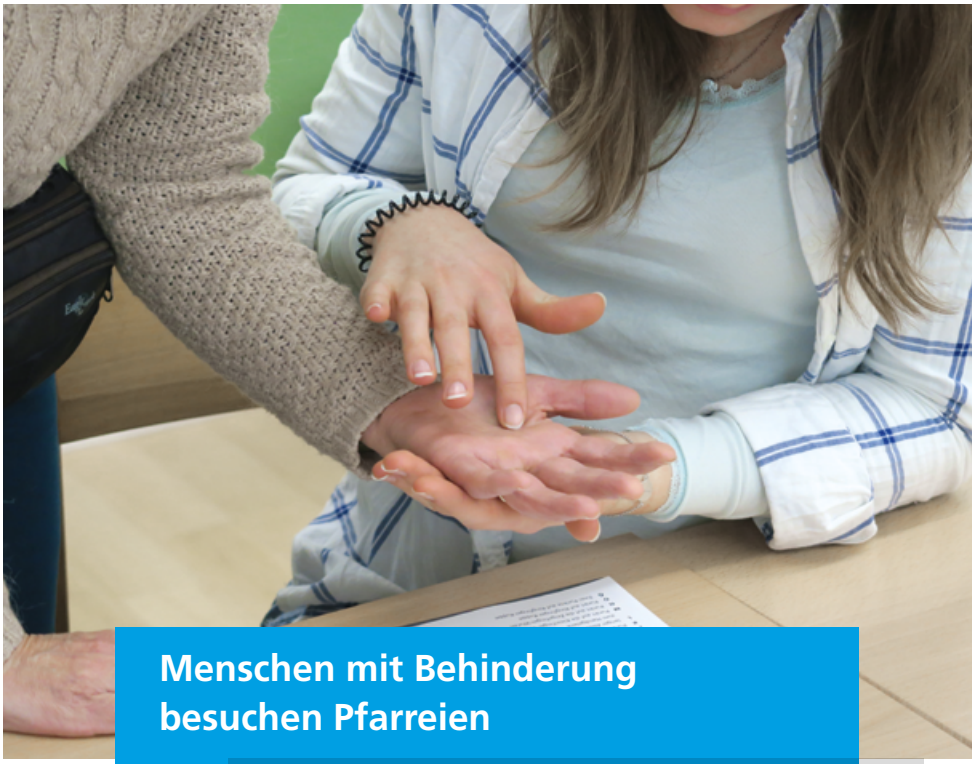

Menschen mit Behinderung besuchen Pfarreien

Wir wollen damit einen Beitrag leisten zur Inklusion, zum gelingenden Miteinander von Menschen.

Angebot

- *Frauen und Männer mit unterschiedlichen Behinderungen gewähren einen Einblick in ihr Leben, ihre Freuden, Grenzen und Herausforderungen, ihre Erfahrungen mit dem Glauben und der Kirche.*
- *Die Teilnehmenden sammeln in den Workshops «Lormen» oder «Gebärdensprache» Erfahrungen.*
- *Ergänzt werden die Beiträge mit Kurzfilmen zur Inklusion, Barrierefreiheit und Selbstbestimmung.*

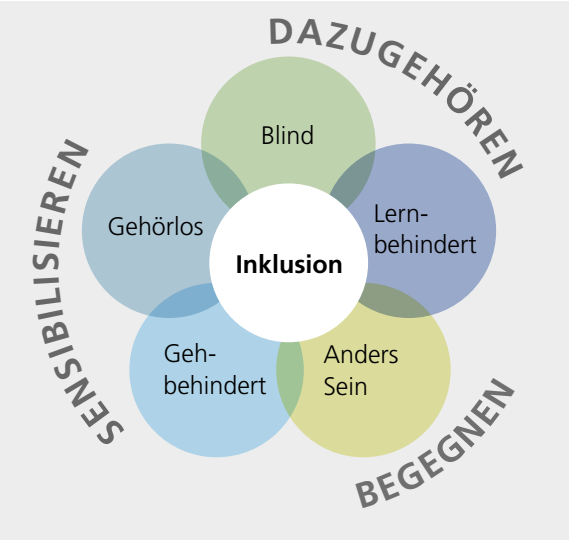

Interessiert?
Cornelia Bürgler, Mitarbeiterin Pfarreiarbeit
cornelia.buergler@behindertenseelsorge.ch
Tel: 044 360 51 49

Katholische Kirche im Kanton Zürich
Behindertenseelsorge
www.behindertenseelsorge.ch
Tel: 044 360 51 51

Fotos: Regula Eiberle, Stefan Arnold